



PLAN DE LA TOUR

Projet de villa à vendre - A environ 1,5 km du village

Vue :	<i>Jolie vue sur la campagne</i>		
Surface terrain :	<i>1530 m²</i>	<i>plat</i>	
Surface totale :	<i>150 m²</i>	Surface habitable :	<i>130 m²</i>
Nombre de pièces :	<i>5</i>	Nombre de chambres :	<i>4</i>
Nombre de bains :	<i>1</i>	Nombre de douches :	<i>1</i>



www.expertimmo.fr

Projet de villa avec piscine à environ 1.5 km du village du Plan de la Tour, à 15 minutes de Port Grimaud et du golfe de Saint Tropez livrable automne 2012. Frais de notaire réduits.
Possibilité autre modèle plain-pied ou avec étage.

Ref. 627 V

511 000 €

Document non contractuel, le 21/5/2012

3 352 160 F

Avenue du Général Leclerc/Rue de l'Horloge – 83120 PLAN DE LA TOUR

Tel : 04 94 55 14 14 – Fax : 04 94 55 57 23

Site : <http://www.expertimmo.fr> – Email : agence@expertimmo.fr

Siret 439 518 077 – Carte Professionnelle Transaction 4041



Expert'Immo

Agence immobilière - Golfe de Saint-Tropez

Plans

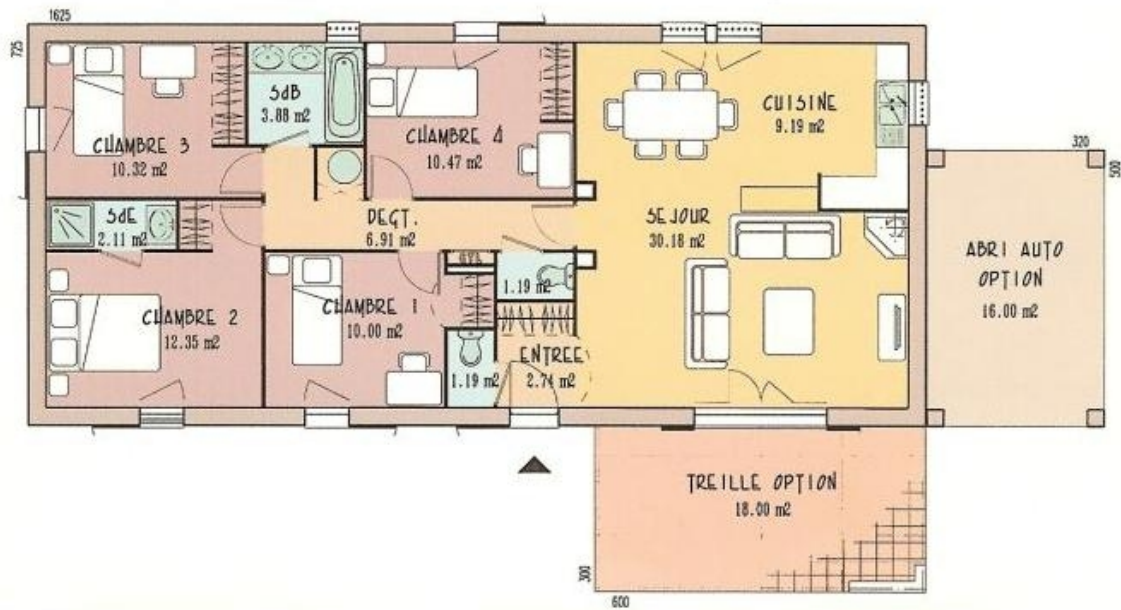

www.expertimmo.fr

Avenue du Général Leclerc/Rue de l'Horloge – 83120 PLAN DE LA TOUR

Tel : 04 94 55 14 14 – Fax : 04 94 55 57 23

Site : <http://www.expertimmo.fr> – Email : agence@expertimmo.fr

Siret 439 518 077 – Carte Professionnelle Transaction 4041